# PLAN LOCAL D'URBANISME

## Commune de Saint-Paul-Lez-Durance (13099)

B-T.V.B: Trame verte et bleue

| | |
|---|---|
| PROJET ARRÊTÉ LE : **26 Juillet 2017** | ENQUÊTE DU : 30 novembre au 30 décembre 2017 |
| APPROBATION LE : 28 juin 2018 | |
| MODIFICATIONS : | MISES A JOUR : |
| | |
| | |


Hôtel de Ville
place du commandant Jean Santini
13115 St Paul Lez Durance
Tel:+33 4 42 57 40 56
Mail: mairie@stpaul.fr

Aménagement Urbanisme Architecture Design
5 rue Monte Cristo
13004 MARSEILLE
Tel:+33 4 91 48 17 05
Site web: www.auad.fr - Mail: contact@auad.fr


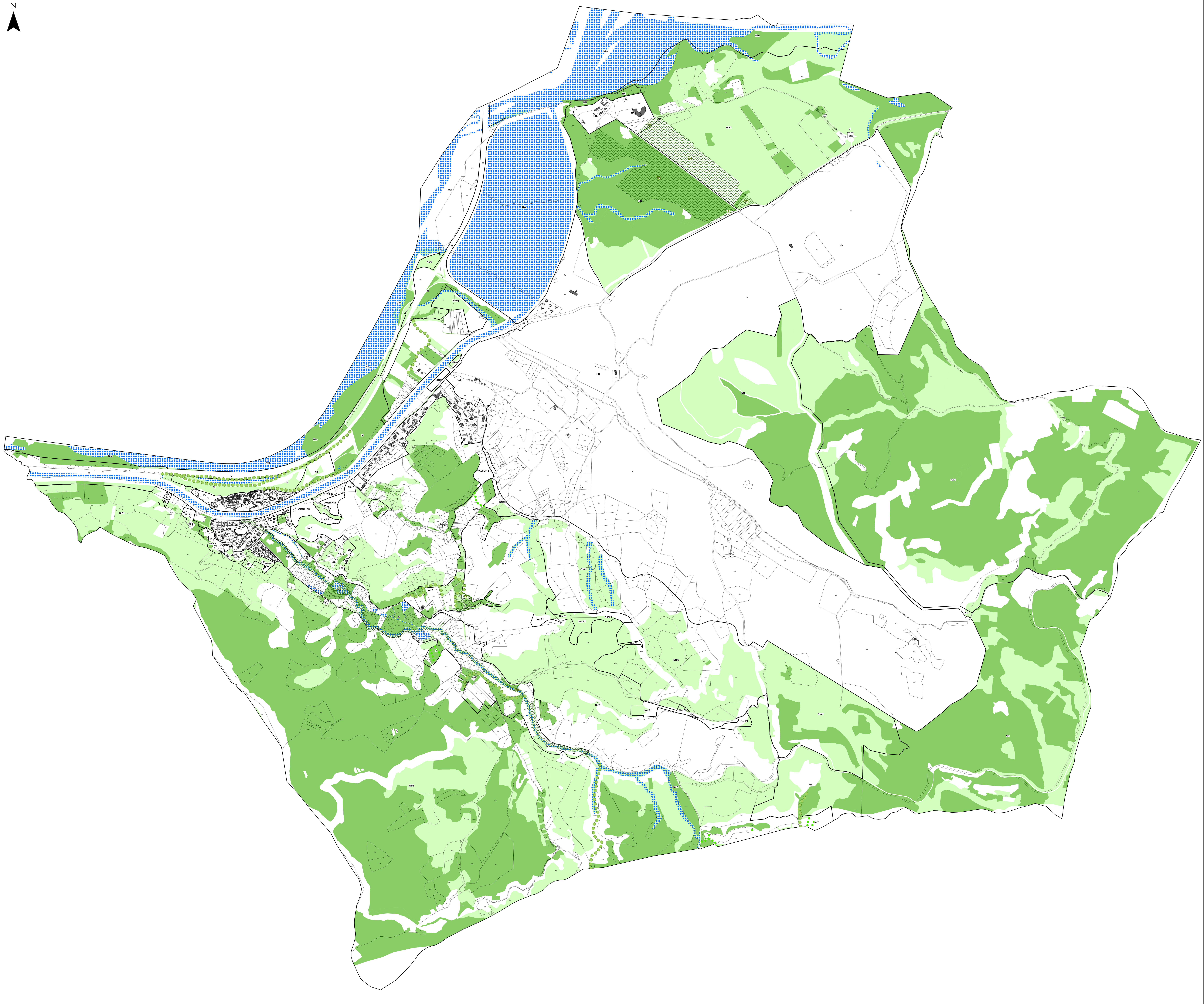


## Légende

Zonage du PLU

**Eléments à préserver pour des motifs d'ordre écologique (Art. L.151-23 du CU)**

Alignements feuillus de haute tige, cordon végétal

Haies

T4 Mosaïque de milieux ouverts et arborés

T2-T3 T2: Espace de perméabilité agricole
T3: Ripisylve

**Trame verte**

Coeur de biodiversité

Espace de perméabilité naturel

**Trame bleue**

Trame bleue

0 250 500 1 000 Mètres

Echelle: 1/10000